第三千五百五十五號

叻報

(本館開設在舊巴虱口門牌第廿一號)

大清光緒十六年

庚寅 閏二月廿六日

凡閱報者每月報價一元每日零售每張五仙 大英一千八百九十年四月十五號禮拜二 (凡刊印告白第一日每字一仙第二日以下每字半仙)

本館新聞除禮拜外日出一紙 諸君賜閱本報者無論本埠外埠均可函致本館取閱如外埠閱報照加寄費可也除日報照常刊送外復不惜工本從英國採辦鉛書裁紙各機器以待與 各官商刊印書籍單件並有英國各體活字及各式花邊等延有西人排印工藝甚精所有中西文字均能刊印並有石版印字大小機器均用精工刊印工廠絕倫並延有文士書寫各體文字現由上海購到各種書籍出售其書目另行刊佈所有各項價甚相宜再本館所登來札原擇其有關世道人心者附登否亦須無礙於人而後始錄其有謗罵成文以及支離費解者概不登報嗣後 諸翁來札尚祈自諒更須寫眞爵里而後敢登但來稿登與不登均不能將原稿收回也 本館謹白

新到各種奇書發售 〔〕敬者茲本館近由上海姑蘇等處採買各種奇異新書及地輿圖誌等來叻發售其書或銅板木板鉛板石板均無不有且字畫詩書等項尤繁多有叻地未嘗經見者其有益於世道人心者實非鮮淺有非徒快耳目者比茲特以廉價出沽諒亦 諸君子所欲先睹為快者也所有各書目經已另列單張附呈 鈞覽閱者 鑒焉 本館告白

報應至速述

俗人爲善者少以陰隲果報不便於已因謂爲無以爲上帝事事司其明察而鑒觀不爽應有不勝其勞者以故疑信參半儕其爲善之心而敢於作惡殊不知果報彰彰可考眞如劇場上之湊筍巧合不必徵諸在遠卽目前亦確有其人姓名里居多有識者然吾述之之意在勸世人努力爲善而勿作惡非訐人陰私且昭然在人耳目可以諱其姓氏里居而代以某甲也某甲者往外郡爲水客年紀三十餘父母早故獨少妻支持門戶甲或月一回家或數月回家妻亦安之唯祝其早日發財得免跋涉坐享下半世富厚而已然甲家無餘積終鮮兄弟營運之資亦湊合而成幸其勤儉檍則屢中積而日多因見行商不如坐賈遂在外郡開張店面財東有合股者居然大行主聲價矣信初傳於其妻泰山尙存歡喜無限不意甲一日出門收賬至一村落一家門扉半啟有少婦坐室中年約廿餘甲停眸觀看忘其所以爲婦所覺呼婢關門隨有一婢十一二齡由屋旁出將門掩閉甲始驚覺巡屋四視週圍皆巷而無鄰居有橫門有後門歸覓蟻媒道其相悅之懷欲媒將婦引誘媒初不肯甲以利誘之媒見餌意移但百般說婦不動甲心生一計探知婦丈夫亦賈於遠地數年始回家一次歲時音信相通詢其姓氏家事備悉因僞爲一緘作婦丈夫寄回內付銀十元並言與甲交好如異姓骨肉家中有緩急可向甲挪移自後寄信與甲商量不必別求親自持往婦家以爲眞艮人交好又作寄書鄰因延之坐甲又詢知屋內並無別人獨一小婢因此頻頻往來婦亦遣婢出店市物甲獻殷勤遂致彼此有染是地風俗各顧門戶視奸情甚閒婦又無叔伯艮人遠出鄰舍多與甲交易者咸羨其得佳遇無所妒嫉者但甲心痴於婦不記家有故劍初則出入往來後竟在婦家長宿幾作小星而此間樂不思蜀矣不但無銀寄回與妻卽妻有信至看罷卽摺疊收藏無夜不宿婦處舖件有講其薄情得新忘舊者一笑置之件有陳某與甲同鄉爲行商卽招作夥生平以義氣矜尙見甲所爲心大不善陳勸其付銀作家用而甲褎如充耳如是者三年匪惟銀不付回并信亦不答陳責其棄結髮不顧因諫成仇遂將陳辭工會計辛工將陳掛借追索幸得舖件說情賠以資本陳始有水腳旋至則甲岳父詢壻消息陳忽然曰死矣我所以辭工返里也甲岳以陳爲夥件深信其言并不再叩詳細急對女言汝夫在外身故攜去之件今已盜返妻大哭爲喪招魂陳雖同鄉然相隔甚遠不知其信爲眞也後又往別郡僱工愈加隔涉甲妻竟以少寡無依由父母選擇再醮鄰村某乙甲有胞叔在堂手批年庚由地保畫花名正言順而甲樂極悲生婦夫自遠而歸甲股東徵聞婦夫忿恨欲與甲尋仇恐將生意重累先行歇業并勸甲回家暫避甲從其言返則妻已去惟與岳理論反被岳斥責甲意少婦夫復遠出重尋舊好至則知婦夫因遣婦有外遇不復遠涉江湖卽在甲舊店創業甲竊人之婦而竟失已之妻謂非報應至速哉故錄之爲好邪緣者作頂門一針耳 見香港維新日報

隨扈名單

〇宗人府派出隨扈人員 堂主事宗室靈照 經歷宗室恩綸 理事官宗室鐘華 宗室宜烈 宗室祥麒 副理事官宗室明啟 宗室載嗣 宗室榮凱〇吏部派出隨扈 堂主事聯錦 通武 員外郎雙福 容昌 文本 主事孫文英 陳桐 于敦本〇戶部派出隨扈 堂主事隆泰 福培 員外郎文長 玉英 恩謙 主事何煥文 鄒浦 王壽曦〇禮部派出隨扈 堂主事玉春 文彥 員外郎濟連 李年 麟泰 主事郭世勳 陳壎 國泰〇兵部派出隨扈 堂主事桓林 裕琦 員外郎崇來 恩壽 伊精阿 主事張國之 高以承 汪雲龍〇刑部派出隨扈 堂主事錫恩 定成 員外郎彥麗 府國 崧懸 主事鄭起勳 勞志光 王錫光〇工部派出隨扈 堂主事長元 春祥 員外郎元林 澤廉 富榮 主事王之仲 洪其相 蔣德培〇都察院派出隨扈 經歷張康 鮑陳銘 張大中 都主王廷本 朱保深 孟廷珍 筆帖式魁斌 惠

錫榮銜　○昨閱憲報有云本坡工部局華員林君永慶陳君若錦現經制軍賞給知府職銜用以誌其榮寵云云因查現在華人得授此銜者以本坡而計則有六人爲陳君金鐘章君芳林佘君連城陳君恭錫及此二君而已而檳城華商則前者僅有辜君上達一人授此職銜嗣經君與檳城叅政叅公衙斷之事卸經君稟請制軍將此職銜辭退矣至於廊六甲華商授此職銜者則爲陳君温源陳君德源李君顯烈三人云以華籍而授英銜是亦罕逢之遇也

日裡霹公司結册　○本坡日裡霹靂開礦採錫公司之總理協理人等業於前日公同集議將該公司之生理全盤核結計此十閱月內所獲之利計共七千八百四十一元查此項利息則因前者所收股份之資尚未盡行支用因以所存之欵交諸銀行生息而此項之息已至五千六百五十元之多然則除此息項其生理所獲之利尚屬寥寥但此欵乃除去各費而計係爲實數故經諸協理等請以三八出分交各股而所存之項應俟入下年再行核議云

剪綹被獲　○近來叻地盜賊甚繁而扒竊一端則尤爲猖獗每於轂擊肩摩之所而後奏其伎倆此事最堪痛恨則郵政局之獲匪亦可以一快人心矣月之廿三早有華人五名在郵政局前往往來來形跡大有可疑之處時適爲何君養泳所見已知此輩之所圖因潛通知暗牌差役尾其所爲幷囑郵局之差留意爲之察伺嗣諸人等均在該局之銀信館前徘徊覷望時該處之付寄銀信者甚多有一吉寧人衣袋之間似覺有夥夥黃白時亦在該處付寄銀信詎即有一匪竊探手於其袋內欲圖扒取遂爲四十一號暗差所見因執而獲之其餘四人見其黨被獲知事機已敗卽奮足欲逃諸差遂之復執二人解案諒本日卽能審訊有以重懲之矣

洋行被竊　○附近商務公所之俄士車洋行乃西班牙人所設以販賣呂宋烟等爲業乃不意該行於廿二晚竟遭盜竊查此盜乃由前門破鎖而入竊去木箱一具但其箱內皆爲單紙等件幷無値錢之物大抵匪徒誤認以爲銀物故乃竊此而逃也而二十夜本坡牙直里洋行亦遭失竊亦爲匪徒破門而入竊去小鐵箱一具內有銀鐲等計約二百元並有單件等物其箱則値銀二十元之譜未悉爲何人所竊迨至廿四早始經知覺時匪早已遠颺卽經該行報於案中請爲查緝矣按該處附近一帶洋行均有用人爲之看守通宵如是乃匪徒亦敢肆其鼠竊則其胆縱亦可知矣司緝捕者其亦有法以靖之否

孩童罹罰　○廿二日本坡巡差曾在小坡等處執獲小孩五名其中華籍及吉寧穆拉油各籍均有之查其所以被獲之由則緣諸小孩在街中作放紙鳶之戲故爲巡差所獲一則以其有礙官道再則以馬車來往甚多竊恐一時致誤遂釀成性命之憂故特將諸孩執送公庭俾得略加懲儆也嗣此案於廿三日經府尊堂訊因念稚子無知判各罰鍰半元以示薄儆

甲案供詞　○廊六甲國家將孟功全邱丁炎二人再行執獲於十九日在甲堂提訊一事昨經錄報但來函忽忽僅言其略至此案之供語尚未爲之錄出茲續接甲信將是日提訊時証人邱金生所供詳報爰卽補而錄之據邱金生所言在一千八百八十八年與孟功全邱丁炎三人在掛勝仰韻地方同創大薯山生理計合本銀七千元諸人議定乃公舉孟功全爲理事人未幾其本資已罄費用不敷衆乃共議再措萬元以爲附充之資時諸人議定因欲向渣達馬根代銀行借銀四千元卽以該山園之券作爲按物時該銀行之理事人亦經允准惟其欠單須有名望商人畫押方可嗣諸人乃求劉君其淵爲之畫押該銀行理事人因以諭諸邱金生而邱盛稱此人甚爲殷實是以該行遂允其所貸諸人乃公同畫押畢卽將欠券至劉處求其畫押奈劉不允衆乃潛議遂僞劉之押以瞞銀行在當時孟等以爲生理若能成就則此欵可以償還斷不至於發覺時邱金生復言此事無須過慮吾在銀行自能力爲調護也時假押已畢卽將欠券交到銀行該司理人以詢邱金生而邱則稱其號委係劉所親押該司理人因不復疑慮出欵與之越三月資本又復不敷孟乃復至該銀行告貸並用本坡源通號東主王君步月之名爲之保認該行見有王君之名卽爲許允時孟復以其欠券求王君畫押而君不允於是孟等復行商酌以所耗資本已多而今大薯已出若不卽爲取挖則恐其收穫故不得不蹈馮婦所爲於是復如前之伎倆假冒王君之押遂於西去年三月廿三號向該銀行貸出欵項而其單乃作三閱月之期迨到期卽償迨至六月之際業已到期孟因無欵可償乃往見該銀行求請轉單而理事人亦經允准但僅能展限一月迨未幾又復到期竟無欵項可償而孟等又復公議至銀行求請將所欠之項由孟按期歸欵而該銀行亦經允許計第一期業已償交而第二期卽無歸着時該銀行理事人卽傳孟至謂此欵若至後月不償本行卽當通知王君步月向其索討云云孟唯唯而去乃再踰一月亦竟無着落該行乃將情通知王君步月王君聞耗卽至該銀行查閱其言此單非其畫押等情時銀行不得已乃向孟等逼查孟至是復求該銀行詞將薯山典與陳君温源而後將此欵以償所欠云云此邱金生所供之語也訊至此時天色已漸黃昏不能再訊府憲因命將此案押候廿四日再爲傳訊云廳候所訊若何容當續報

甲菓歉收　○廊六甲邇來信息云甲地菓木本年諒有不甚豐收因該處菓木去年所出太繁一年之中已經兩熟以此而計則本年各菓諒必甚稀盈絀相因是有必然之勢也

暹王出巡　○暹羅邇來信息云現在暹廷業經核定於本月廿七日啟程出巡所轄穆拉油各埠歸途之便卽由嶼過叻再回網咯

出賣三品

啟者本行督辦歐洲馳名三晶洋酒來叻發售其酒係白頭欵式發售有年沽飲 諸君莫不稱其香冽奈近有無恥之徒假冒本庄三晶酒欵式以圖魚目混珠情殊可恨嗣後 諸君沽買本行白頭三晶酒者請細認本號招牌之內有小紙包頭註華字新嘉坡嘅明嗎也公司者始無僞若此字樣即爲僞冒請爲細認特此佈 聞

大英一千八百八十五年十二月十九號 明嗎也公司謹啟 天

馳名鐵櫥出售

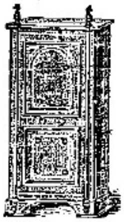

嘗思營生之道所最要者則惟數簿其次則惟銀兩然必須有以善藏始無意外此本行鐵櫥所以爲 諸僉之所共賞也啟者本行所賣之鐵櫥久已馳名於東方一帶而於叻坡則聲名尤著至本行沽賣此等鐵櫥已有三十年之久其製甚爲堅固保能避火且其匙鑰甚妙斷非盜賊等所能開計其濶全身均用鐵製無雜成並以木料且諸櫥自前至今均爲一式堅固並無有優劣之分至於名廚大小不一而價值則約一百元至四百元凡用之者可保其不礙焚燒即遇火災亦無所損本行之鐵櫥實爲叻坡諸華商所喜購而本行每年所沽亦殊不鮮茲特爲之錄佈倘 諸君有惠顧者祈即玉臨選購爲盼

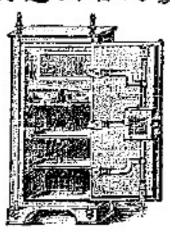

大英一千八百八十九年十一月廿八號
大清光緒十五年十一月初六日 明嗎也洋行謹啟 天

烏密酒發售

啟者本行向由英國督辦各種美酒來叻發售久已遐邇馳名茲復由英新辦到顏爾士斗雲字號之狗頭標烏密酒到叻駱沽此酒香美異常不惟飲之可口且能保養精神調和血氣常飲令人不生疾病誠酒國中上品也 諸君光顧應細看以上所列之狗頭標庶不致誤且價甚相宜倘 諸君有欲酤飲者請至本行取用可也此佈

大英一千八百八十八年八月十五號 明嗎也洋行啟

法國頂上蜂窠標萬蘭池酒出售

敬啟者茲本公司親由法國督辦頂上好萬蘭池酒來叻發售其酒清香濃郁醇厚異常飲之誠可令人長血氣壯筋骨悅顏色妙美無窮今市上所有萬蘭池酒無有能出其右者誠佐餐中妙品也至此酒惟本公司一家沽出餘無別家出售 諸君光顧請細認蜂窠標頭爲記並細辨香味方不致誤價甚相宜倘有劉伶之癖者祈早至 惠臨沽買是荷

大英一千八百八十八年六月二十號
大清光緒十四年五月十一日
明嗎也公司謹啟

蜜酒出賣

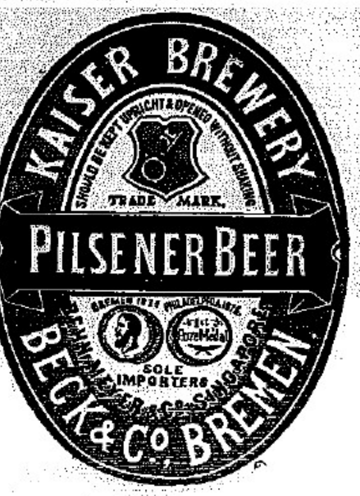

啟者茲本行由歐洲辦到上等蜜酒來叻發售其酒甚佳茲將標頭印出 諸君光顧祈爲細認免致有誤倘有無恥之徒假冒本行鎖匙標者本行定必嚴爲控究再此酒不能販往
加勝吧 三寶瓏 泗里末
望加錫 檳榔嶼 日裡等處其他各埠均能運往並此佈聞

大英一千八百八十六年十一月十八號 天 明嗎也洋行謹啟

藥酒奇功

近來之沽賣藥酒者多矣然就余之所見則最妙者尤莫如壽春園之鹿骨膠藥酒姑無論其酒味之醇酒質之厚且其所用之方藥實爲純粹以精迴非尋常所能望其肩背且其功能補先後二天之不足無論一切內外諸症飲之均效功難盡述余親試之有驗不忘其德爰爲列報以彰明此酒之佳現此酒在叻玻璃後第十五號門牌長源號發售且取價甚廉每樽沽銀二角半每逢朔望則每樽沽銀二角諸君沽飲便知余說之非虛也　光緒十六年閏二月十三日

蔡紹周謹識 禾

鐵櫃出售

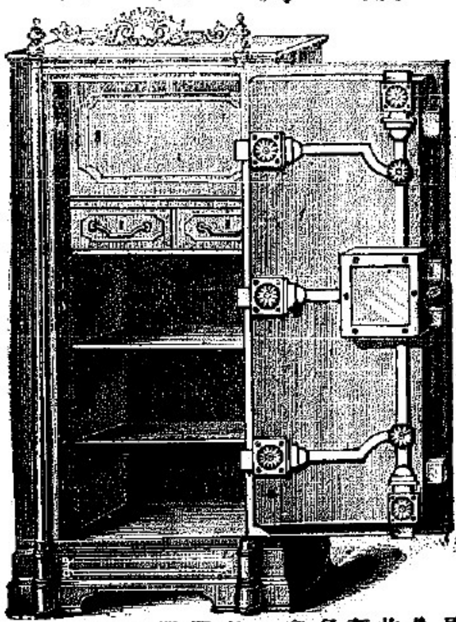

啟者本行所售之鐵櫃在本坡馳名已久素蒙　諸君購用無不盛稱其妙計此櫃之大小共有五等而價值最少亦在九十五元以上而此鐵櫃乃歐洲著名工師所製極爲精善本坡所有西人齊智人以及作樹密生理諸華商多向本行購買以爲貯銀之用因本行所沽者均用上等物料製造而成不惟能壯觀瞻並且異常堅固無論火燒盜劫均保無虞貨美價廉莫此爲甚倘　諸君有欲購此櫃以收藏重寶可至本行選擇是幸特此聞佈

大英一千八百九十年正月四號

不殺呼咨公司即前加珍目丕殺公司謹啟 禾

紅頭瓜仔標萬蘭池酒出售

啟者本公司所製之紅頭瓜仔標萬蘭池酒馳名已久乃在歐洲名家所製自一千八百一十九年相傳至今已閱七十年之久而其酒收存有㲉十年方肯出而沽賣故其熱氣概已全消所以　諸君沽飲者均深獎譽在歐洲一帶各國之人無不喜飲此酒因其氣味清香遠勝於他酒故也是以本行特辦此酒來叻發售自此酒到叻而後凡沽飲者無不盛稱其美且此酒與本坡天氣甚屬合宜　諸翁賜顧祈細心辨認紅頭庄及以上所列各標頭幷有來士古乙拿模只公司等西字爲憑庶免爲珠目之混是所切禱

大英一千八百八拾九年　拾二月三號

丕殺呼咨即前加珍麥洋行謹啟 天

正金鐘標萬蘭池酒出售

啟者本公司所督辦正金花鐘標萬蘭池酒久已馳名叻地華藉諸君子均喜用之現已議定與本坡酒公司包辦以應零沽凡　諸翁有欲零購者請至酒公司沽買便得如買成起以便配往外處者仍可至本行沽買至此酒製造之法精妙異常酒味甚濃以之蒸釀者皆爲上等之料保無僞充之弊此酒若在本坡沽飲甚爲合宜且價亦甚廉　諸翁沽用須爲留心辨認以防魚珠之混因現在市上假冒者甚多加以上所黏各標頭無本行丕殺呼咨華字者即爲假貨幸勿爲之誤買本行有厚望焉

「新嘉坡五条呼咨公司
專办祖家頂上美酒發售此係
前咾東小原庄諸君光顧認明印標」

大英一千八百八十九年十二月三號

丕殺呼咨即前加珍麥洋行謹啟 天

添煤不及且叻地諸君子多欲備筵相款以申其敬慕之忱是以再爲暫留而廿三日即經本坡華紳南生號東主胡君心存在其園中設筵邀請軍門幷管駕諸君等而軍門幷飭定遠戰船軍樂到園中演奏以盡主人之歡廿四日本坡樹林園諸君子復爲設筵以款軍門暨管駕 公幷定到慶百年戲劇在園中演奏以備軍門及諸公賞鑒迨軍門到時該班即演加官一齣以爲軍門壽即崇軍門給以洋銀廿四元以爲賞犒至夜間即演癸六國封相頒蒙軍門賞盼復給以獎犒銀一百元而是日入席之時諸君子已預備陳詞向軍門恭誦謳畢復蒙軍門以溫言相答茲將是日賓主致頌之詞照錄報中以供衆覽計樹林園諸君子之陳詞則曰伏以驍等雖生長於海國心實不忘夫宗邦此日我 中華戰艦來巡叻地足見我 皇上軫念遠民俾悉其甘苦如何驍等仰瞻盛舉私懷深慰況此日得親杷丁統領軍門大人暨諸位大人丰采尤增喜悅爰具蔬筵申敬以示不忘 君國之忱竊維我 中國海軍之整肅紀律之嚴明皆賴丁統領大人調度有方而諸位管駕官駕駛得法亦足助軍威焉驍等惟祝天眷諸位大人錫以福壽從此大建勳猷名垂不朽使外邦羈旅之民皆得蒙庇以咸熙是用稽首而頌祝若此也其詞如此而軍門覆啟則云粵以中國商民旅居南洋各島實繁有徒而拳拳愛國之心到處皆然新加坡爲尤篤即如頻年中土疊災各紳商踴躍樂輸鄉鄰同賑卹足見共敦鄉誼深戴 國恩我 皇上軫念遠民早殷保護祇以水師報設船艦無多不敷分遣所以特派領事府旬宣南服冀麗斯民羈旅者樓船添建操練有成遂命本軍門率艦南巡撫綏羈旅乃抵貴埠接晤諸君無論新來斯土生長此邦莫不具一片忠誠不忘故國實深欽佩所願商情殷盛藉酬懋遷之勞旅祉安綏同享昇平之福光天永戴率土來同裕國生財不獨本軍門之深望云云於此觀之則賓主款洽之情可見而諸君子乃南洋生長而亦不忘故國觀其陳詞所叙有一片忠愛之心此非徒事應酬者所能比擬幷聞諸艦已定於本日展輪出口前往小呂宋等處巡歷矣

械門斃命 ○廿四晚加籠及廿公加薄交界之所有械門之事出焉查其門黨均係穆拉油人而起釁之由則因積有舊仇蓄而突發者初則互相口角繼則以老拳交擊既而各携凶械糾黨而爭遂致當場殺斃一人名曰馬沙而受傷者復有三四人而其門仍未能遽息也嗣乃經巡差赶至因執獲其黨三名解於巡捕官署現猶未悉作何訊辦也

醉鬧娼寮 ○廿四夜有西人一名不悉其姓名事業惟聽其音則類法國人而其裝束則又似船中之水手也於是夜約十二點半鐘之際醉容可掬至小坡勿禮街之日本娼寮中肆其滋擾謂欲呼妓實則不名一錢該鴇逐之出門乃不惟不行且在寮中大肆咆哮將所有各物爲之毀壞該鴇乃出門鳴捕旋有第五號英差聞聲而至欲將該西人執捕奈力不能勝反遭擊傷右目立時青腫該差不得已乃鳴號邀他差至相與助力因共執之現已將該西人解於案中尚未悉有司作何辦理也

諭禁強污 ○本坡有歌者江有好雙目俱亡然年已二旬未經許字惟以度曲養其老母母女遂相依爲命然江雖業於歌曲尚能以貞白自持故二十年華仍是無瑕之璧廿四晚其母相之而出輕歌檀板以鬻其歌道經義福街中有潮人陳某因呼江而度曲詎陳某之心大有醉翁之意幷非欲爲聽曲實則欲留江宿於其家但江固非賣笑中人安能允爲此事故江母力爲推却陳怒乃強逐其出門母含憤莫伸乃歸與其戚言之遂有爲之代抱不平者即引江母至第一號差館報聞即蒙飭差於廿五早偕同江母言往陳家搜觀果獲江於陳室內因將陳逮於案中一面將江送交西醫驗視否爲陳某所污閱經驗明則幸依然完女也現陳尚暫覊於該館須候訊明酌定所控之條始爲送案云

化櫕焚身 ○天下之死法固有甚多除臥病而殂者外則横傷夭折非命慘刑實有不能悉數然變生意外則未有如吳鍾氏之奇者噫災生無妄事起須臾遂令紅顏遽歸黃土是殆佛氏所謂有夙世孽者乎婦人鍾氏本潮籍人而生長叻中現年方縱横三七之年其夫吳某亦潮籍人向在曼埠作岡積櫕鄉生理故携婦寓居曼埠少年琴瑟固屬靜好無尤也近來時屆清明吳乃携婦來坡展掃先人之墓而婦有外祖母之墓葬於泰山亭畔婦念幼承眷愛今届清明時節而一盂麥飯亦不能不盡其誠爰乃市具楮帛祭儀偕與往泰山亭親爲祭掃迨祭畢焚燒楮帛不意旋風忽起將紙灰吹散恍如胡蝶團飛中有紙錢一襲方焚及半忽爲風吹墮婦之身中時餘燄猶存猝然間即將婦之邊襟着婦一時驚惶無措而又不敢於以手撲火故至延燒頗甚兩足均被灼傷婦無奈急乘輿而歸即覓藥爲之敷治當時覺無甚痛故越日即從夫返曼詎不三日而火毒遂發痛楚異常晝夜呻吟令聞者爲之酸鼻而該處不過一隅之地甚鮮良醫吳欲携婦來叻就醫則婦已不能行立徬徨無計惟有斂手而聽其自然詎婦之火毒已攻心故至廿一晚遂已魂返泉臺香消玉碎矣夫以焚燒楮帛竟至焚及其身意外之災洵可謂不能逆料者矣

生有淫根 ○潮人曾某客於吉隆十有餘年前以市上懸壺爲餬活計惟以肱經三折術精岐黃着手生春莫不爽回生之效以故問津者實繁有徒曾遂積銖累黍居然饒厚第以天南久客每苦無聊愁月夕花晨遐思無限因而獵艷花叢乃與某妓相狎暨山盟海誓如膠漆然故效孟德贖文姬故事乃備金數百元爲之脫籍其人如玉金屋藏之方謂死死生生惟予與汝同甘好夢儼然海外爲家矣不料該妓本非鍾情於曾特羨季子多金假爲相託蓋欲私蓄中飽蟬過別枝推其意殆亦以露水姻緣縱索纏頭之錦未必予求予取不我疵瑕以故僞絡同心然後徐而圖之則秋胡之金不難一網打盡伊時顧而之他一生衣食不虞其有或缺也是以假作溫存每事曲爲將順而女爲悅己容曾於此

顯而樂之莫不以妓之多情亦諸魚水撫心自思殊深慰藉由是所有囊金任其所取三年之內私蓄除費不下千有餘元且復置有金鐲首飾亦復不鮮時適曾以久客天南忽興蓴思勃然歸梓妓遂以得其所間乃席捲其貲赴航抵叻與其舊所歡者李某而訂鳳侶焉因出其貲轉赴柔佛建有雜貨店以諧伉儷此前年事也詎料覓利艱難李又不善居奇貲本日耗頗形支絀惟柔佛一地賭風頗熾往往有誇公赴局交博營以區區之貲而小往大來穫至巨款李遂見獵心喜嘗爲入局博款而歸後以商務冷落頗厭利覓蠅頭故屢買無心專營賭局以爲天下致富之速著令此以外別無可營遂日向賭場交博時有所虧日往月來店中貲本爲賭徒攫去漸如仲子之李螬食過半矣至此愈形支絀用度不敷裕如李始噬臍莫及後以積恨成病日益增劇延醫罔效卒登鬼籙妓遂罄其所有治棺殮當此人之云亡財之已散妓幾落魄天涯殊難度活矣嗣妓遂同叻中寄寓於小坡某客棧時適有某氏婦者由隆東歸道經叻地亦寓該棧與妓相遇不覺駭甚某婦曰汝何一寒至此妓將述近況後婦爲之惻然蓋婦與妓昔在隆時曾作鄰居兒女居在對門故兩相談心常相契合故婦述曾由梓旋隆後以妓遊去至今猶相記憶汝盍作故劍之求耶是歸來再續舊曾本圖多情當不至以閉門羹相待妓乃沈思良久若喜婦言故於去歲夏間妓覓附航回隆使人求容於曾伴謂曾鄉歸已久魚雁覓況妾欲東歸覓君不欲飄流異地以故誤聽人言遂落匪徒之手至今異域飄蓬亦緣鮮故妾今聞君返隆故不憚跋涉之勞亦爲數年香火故劍不肯驟忘倘不相容惟死以謝後曾聞妓至隆不覺喜出望外蓋曾自作多情實不知妓之所詐也惟曾亦不羅馬頭之木依然復續前緣自是妓得所依歸宜其永矢白頭之詠也詎料終難安室出牆紅杏又招遊蜂先是曾之隣家爲客人某甲所寓賦性頗放婦酷愛之因與私焉雲雨綢繆匪伊朝夕第以曾故難效文君之奔於司馬會于正月中旬曾適有友人向在英碧貿易其東爲病魔糾纏故友特赴隆中求曾醫治曾故就其所聘而婦又以爲得間遂作月娥私遁竟挾曾資與甲偕去冥冥鴻飛竟不知其別集何處矣後曾返隆知妓之挾資私逃至是中焚怒火從前之夢今始醒焉因則偵騎四訪然亦無跡可尋嗣聞妓與甲潛抵叻中寓於廿公芫古晉曾故於去月下旬來叻四處訪求遍問莫愁之宇亦不知袁氏之家曾乃無可如何惟有徒呼荷荷而已噫天南閩風陋至於此曷勝浩歎然則該妓人盡可夫殆亦生有淫根者歟

第九次山東賑捐芳名錄　〇廣東史益州賑捐銀二百十六元　福建張志南賑捐銀五十五元　廣東沈本權賑捐大銀五十五元
廣東鄭昭宣賑捐大銀五十五元　廣東符德堂賑捐大銀五十五元　廣東符景雲賑捐大銀五十五元　廣東林步洲賑捐大銀五十五元
廣東陳趾剛賑捐大銀五十五元　廣東陳繼斯賑捐大銀五十五元　廣東林天聰賑捐大錄五十五元　廣東朱應星賑捐大銀三十六元
廣東陳玉磐賑捐大銀一十六元　廣東符文輝賑捐大銀一十六元　廣東符善甫賑捐大銀一十六元　廣東郭懷志賑捐大銀六大元
苑生公司章芳琳謹啟

庚寅閏二月二十五日

京報選錄●〇頭品頂戴陝西巡撫張煦跪　奏爲查明鄉試未經中式老生循例奏　聞仰祈　聖鑒事竊查文闈鄉試年老諸生三場完竣未經中式捐納貢監已滿十科諸生入學在三科以外者應查明實在年歲具奏恭候　恩施茲於光緒十五年陝西省舉行己丑科文闈鄉試臣於揭曉後由藩司移會揭調監試二道將三場完竣年老未經中式諸生確查詳覈除科分年歲未符者照例剔除外查有九十以上之監生王運海捐監已滿十科八十以上之附生劉登雲張帶銘入學已逾三科均三場完竣調閱試卷文理明通字畫端楷當咨學政臣柯逢時覈對劉登雲等發冊相符惟王運海監照於同治元年遭回逆之亂遺失札行藩司隔模查明王運海係咸豐九年報捐監生監照遺亂遺失同治六年由監生報捐布政司理問銜有執照可憑曾經應試七次念其久困青衿併請覈獎前來臣等查核該生青年志學白首心堅列四千鵠立班城推矍鑠聽重九鹿鳴之奏歆慕萃筐藝角風簷三場已成完璧香探月窟萬里未遂登雲入沐　聖教涵濡允爲　熙朝瑞應既符年例顯懇殊恩除冊結執照咨部外惟王運海一名監照既稱遺失又未早請補發無憑咨送第該生已應試七次年逾九十兩歷名場耄老而矢志不衰特將該生捐銜執照送部查驗核與合併陳明所有查明鄉試完卷未經中式老生緣由謹循例恭摺具陳伏乞　皇上聖鑒　勅部核覆施行謹　奏奉　硃批禮部議奏欽此〇吳大澂等片　再查堵築鄭州大工合龍案內臣等光緒十四年十二月二十日恭摺奏明擬在金門創建　河神廟暨專建　黃大王廟額懇　欽頒匾額發交臣等敬謹懸掛以答　神庥在案於光緒十五年正月十四日准兵部火票遞到軍機處發交　御書匾額二方由驛咨行到工臣祇領之下欽甚摹勒製造匾額即將應建廟宇鳩工興造伏查金門口修建河神廟一座係於本年五月初五日興修於十二月初五日工竣另於羣壩台專建　黃大王廟一座係於本年十一月初四日動工於十一月十七日完竣臣等謹擇於十二月初七日詣廟拈香行禮虔伸感格之誠驗收修造廟貌屋宇委係工堅料實前無草率偷減遂將所頒匾額敬謹懸掛仰酬　神貺合將奏建廟宇與工完竣懸匾緣由謹合詞附片陳明伏乞
聖鑒謹　奏奉　硃批知道部欽

退股聲明　〇啟者牛車水和安堂門前騎樓猪肉桌原係余與吳權合股同創現余志圖別業已經退股自後該猪肉桌生理概歸吳權承受而一切來往數項亦歸吳權經理與余無涉特此聲明　大清光緒拾六年閏二月二拾日　退股人關[illegible]啟

美國紐約上等雪文發售 〇啟者茲本行有新到美國紐約地方所出之雪文一種堅實異常用以洗濯漆器等物甚爲潔淨計所有漆器漆布樓枋桌櫈等若經此雪文洗濯儼與新者無殊至於盤椀鼎鑊等物若有油污洗之立淨他如白鐵器物洗之亦無異於新者所有面盆浴桶及鑵頭一切油膩所污之物一經洗濯無不鮮明異常但口說無憑用過方知其妙也 諸君賜顧宜細爲辨認勿致有魚珠之混至於本店所沽者乃美國紐約意奴模頭公司所製較於別家尤勝故能馳名遠近也 諸君惠顧祈早 玉臨不勝厚幸

大英一千八百九十年二月十號　大清光緒十六年正月廿一日　丕殺呼咨洋行謹啟　巳

開設火礱 〇啟者本號新開苑生米礱在芳琳巴虱又開苑生火礱在大公司酒廊邊倘 諸寶號欲僱舂各米者請至米礱或火礱面商可也如米礱有糶 諸寶號米必須本號在單內蓋印爲憑其吊橋頭苑春米郊生理本號無份合應聲明此佈

大清光緒十六年二月廿二日　苑生公司謹啟　嘩

新到頂上呂宋烟及各式烟等發售 〇啟者茲本號常有新到頂上呂宋烟發售其烟乃本號親在小呂宋採辦上料精工監製載至本坡發售其烟之名號如 剌因修剌 剌千士丹西亞 剌巴剌 下路高美打民路烏里因烈等名烟無不俱備又荷蘭及督剌馬卽仲光等烟亦常有便沽其荷蘭烟乃向荷京之蘭亞卓等家購至而督剌馬卽仲光之烟則向仲光晏多尼等著名家購辦載來而本號并售紙捲之烟乃將西國之頂上名煙捲就如咸馬愧剌勞士 剌因修剌 㕑兒那勿剌乙 瑞乙加波路等 各名煙均無不有此乃向美國督兒那地方亞蘭仁打號所選購其香清越其味醇厚令人吸之心曠神怡迥非他家所及其士耳其之紙烟乃向士京毛剌池公司採辦而本號并有督辦頂上之棉不勞參及馳名之直里加士打卽三金塔之美國烟絲發售以備 諸翁自行捲用並常有呂宋烟袋及各烟盒呂宋烟嘴等發售而烟嘴之欵式甚多可備 諸客選擇並自辦各式烟紙如 咸咨 高士模寶來乙 然 馬路居士 埃奧樊等欵式甚多不能盡錄 諸尊惠顧無不格外從廉以冀廣爲銷流倘 諸紳商有欲賜顧者請至士庫花園邊第八號門牌吉靈拍賣館之隣細罷門前大玻璃窗上書金色西字招牌庶不至悞特此佈聞

大英一千八百八十九年十一月廿六號　打咨基里亞幼尼巴西烟店謹白

再爲佈告 〇啟者本號以上所出之告白有烟名曰剌因脩剌者烟此乃天下馳名久爲衆士商所共悉其夏灣拿裝者乃特聘龜鑾之最上名工所製其卑立巴因裝者乃爲前者小呂宋國家督造呂宋烟之工頭督製其烟葉乃精選本號自種之剌伊沙未剌里加牙兒安及巫越打亞咲柔園中所產之頂上烟葉所製此烟於前者歐洲開設賽烟會之際曾經往賽已得有金寶星二顆因當時會中天下各國所製之烟無有能出其右者於此可見本號之呂宋烟久已馳名於天下而 諸士商所樂爲之購買者也是以本號另行分枝一間在新嘉坡士庫花園邊第八號門牌吉靈拍賣館之隣以便諸紳商人等時加惠顧以應所需倘蒙 諸翁賜顧尚懇移 玉前來以憑選揀本號於西國各烟無不備有且其價格外從廉倘懇惠臨不勝厚幸特此再啟

英一千八百八十九年十一月廿六號　打咨基里亞幼尼巴西烟店謹白

RIGAND'S KANAGA WATER.

列顛千那芽花露水 〇此水係以千那芽花所製其花出自日本國中香冠凡卉乃列顛君在日本採辦戰回法京製成此水以故其香甚之而其用亦甚善如皮膚有皴裂等病抹此香水固能愈痊尤可解蚊口之毒若以此香水和水盥洗固能令人肌膚嫩滑顏色光潤且痱癬不生本藥房製成此種花露水銷流已久遐邇傳揚不料近有德商仿照本藥房所造此水以圖射利其實氣味遠遜迥隔霄壤 諸尊有購買此水者請看以下所列第一欵之西字標頭本藥房所用製載此水之樽係有浮凸字樣如下所列第二欵式且有西字註明列顛公司字樣如標各均有號書號樣始爲眞貨否則係爲混冒尚祈慎購至於各式人等有假冒本藥房花露水或由外處運來或在本坡發售一經本藥房查出定必嚴行控究至本藥房之花露水係託新嘉坡藥房麥加君代售並未關枝別處併此聲明此

'KANAGA DEPOSE"

4430.

MORRHUOL.

模好呂解毒葆元藥丸 〇此丸端治虛損吐血花柳傳毒咳嗽哮喘目痛重舌等症其效如神且不惟解毒並且能調和營衞葆養精神現在法英美等國醫士所用花柳敗毒之藥均用此丸無不藥到病解立見春回若服此丸須佐服飲魚肝油之法要緩緩吞下必於用飯時吞飲一二粒切勿誤爲急吞以背服法此丸係以樽裝載每樽計一百粒現託新嘉坡藥房麥加君處代售此佈

大英十一月八號

SANTAL MIDY,

Dr. Midy's Sandal Oil Capsules.

檀香油藥粒 〇此藥係製成油質以薄皮一重裹作粒形以便易吞而其藥力能治花柳淫毒白濁白帶癃閉一切等症如症雖香痛服之立止而服藥後約歷二三日即見奇功但所患過重者須每日吞食六次每次吞食二粒至痊愈後亦宜再服十日庶得消除後患永絕根株惟食此藥時宜戒色慾並氣怒節勞動等事幸勿自誤致譏藥力之不神也現此藥託交新嘉坡藥房麥加書處代售此佈

FRUIT JULIEN.

浮律如丑瑪藥糖 〇此藥糖係採鮮果之汁加以藥料和製成塊略如糖粒氣味甘佳而其功效較於蓖油爲日無論男婦老幼均能飲食且其味有如糖菓最爲適口尤爲小兒所愛其藥力均可治胆汁太多重舌頭痛鬱結大便不通斑疹血熱血毒以及皮膚皴癢等症飲之亦可療血行滯且能令臟腑潔淨痼疾立除但飲之法宜於臨睡時嚥飲一二粒至翌早飲茶一杯須臾卽覺大便通利身體爽快此藥現託交新嘉坡飲藥房麥加君處寄售此佈

頂受華英藥房告白 ○啟者茲余已於西本月十二號即華本月廿二日已在牛車水一百三十號門牌華英藥房向陳君權裕承頂該號全盤生理自後該藥房即改換字號爲禮浮藥房所願前者 光顧諸君仍傳源源而來惠然 賜顧而本藥房則定於每日上午七點鐘開門至下午七點鐘止以便 諸君到爲購藥如夜間有急迫之事欵爲延請者而本藥房之門外設有叫氣鐘以便 諸君傳擊至本藥房之西醫則延請前旅巴城德國醫生吉蘇禮君主醫各症吉醫生即前醫張君肇變之眼患者其術甚神每日上午由七點鐘起至十一點鐘止下午則由三點鐘起至五點鐘止在本藥房內候診凡諸証治無論內外奇瘨等症一經奏手無不立慶回春向望諸君 惠然肯來不勝切盼之至特此佈 聞

大英一千八百九十年三月十七號 光緒十六年二月二十七日

禮浮藥房加力謹啟

白蜜酒出售

啟者本行親在歐洲督辦龜苓之白蜜酒及卑施拏之白蜜酒來叻發售其龜苓之酒係作飛燕標 卑施拏之酒係作熊標其酒香美異常可以止渴濟腸且縱多飲亦不至有醉人之患在叻嶼甲各地以及蘇門答納慕娘暹羅安南等處 諸君均喜飲之而叻地各酒店更多購用本行之酒可見酒質之美故能廣擅銷場

而本行并有希打馬號之威實枝酒及蘇禮勿蘭號之狗標加歷力酒均係西方佳釀且價廉味高與市釀大相逕廷而本行復製有紙烟及歐洲各式烟發售更有鐵廚製造甚精並無雜以木料而其鎖鑰非盜賊所能開本行之沽賣此廚已有五十年之久素蒙諸君樂爲購用并有製造冰塊之小機器出售四點鐘內可製頂上冰塊七磅精美異常 諸君有欲賜顧者請移玉惠臨選閱爲盼特此佈聞

大英一千八百八十九年十二月二號 葛士兄弟洋行告白 天

西國頂上蜜酒發售

Culmbacher Bock-Bier

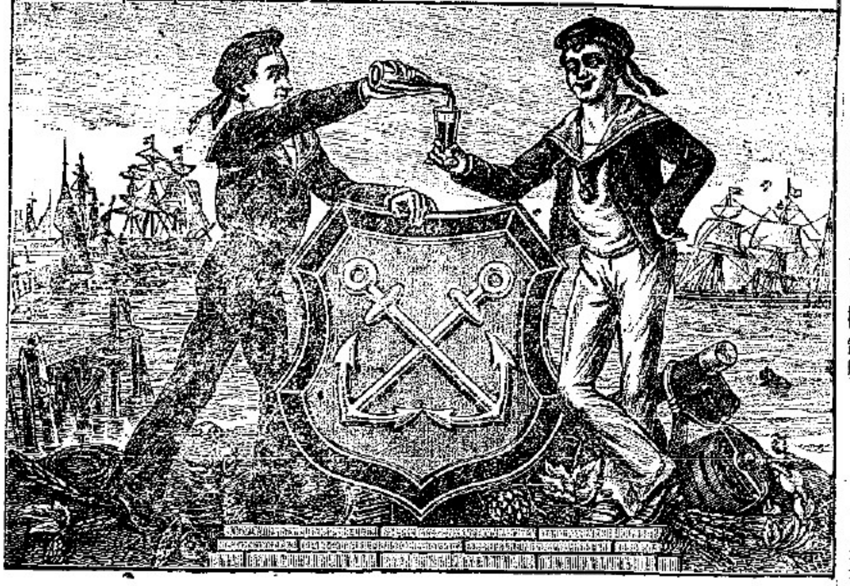

敬啟者茲本行親由歐洲督辦頂上正裝蜜酒來叻發售其酒香美異常且蒸製最爲得法功能清凉解毒滌暑除煩於南洋尤屬相宜常常飲之可令人不沾暑濕癘疫等症茲特載來發售價甚相宜 諸君欲購買者請認以上所印此酒標頭愼爲告擇以免爲魚珠之混是所切盼特此佈聞

大清光緒十四年九月廿七日
大英一千八百八十八年十月三十一號
美憐鑾洋行啟

吉屋出賃○啟者茲有便厝一間在老爺宮前門牌一十五號即協恒隆現住之厝 諸君欲稅請至本號面議是荷此佈

大清光緒十五年十二月初二日
豐興號謹啟

女醫問世○啟者氏向在美習醫有年前到叻中欲行於世現定以每日十一點鐘起至十二點鐘止在中華藥房內以應 諸君之聘倘有賜教者祈如期惠臨爲盼

大英正月十一號西國女醫威勞付謹啟

時欵鐘表出售 ○啟者本店開設在國家信局對門即來安公司之隔壁在歐洲督辦各式時欵鐘表來叻發售計有銀表一種最爲名貴每枚價銀二十五元并有大小各式金表甚多皆屬當行出色者更有銀須表匙自能上鍊之銀表每枚價銀五元其表甚爲堅固至於時鐘則各體俱備無論桂鐘座鐘以及石質之鐘皆備其鐘皆異常美麗以備諸君選擇他如金表金匙相盒金表鍊金戒指等各物甚多不能備録而本店并能代 諸君脩理鐘表以及風雨針等件甚爲精細皆能畧度無訛 諸君惠顧請即移玉 光臨爲盼

大英一千八百八十八年四月十七號
嶺南鐘表店謹啟

Printed and Published by SEE EWE LAY, at the "LAT PAU" Press, No. 21 Malacca Street Singapore.